CIPFP Vicente Blasco Ibáñez
Centro Integrado Público de Formación Profesional – Valencia

Avenida Reino de Valencia nº 46

46005 – VALENCIA

Tel.: 96 120 59 15 Fax: 96 120 59 16

www.fpvalencia.com

FAMILIA PROFESIONAL EDIFICACIÓN Y OBRA CIVIL

CFGS PROYECTOS DE EDIFICACIÓN
CFGS PROYECTOS DE OBRA CIVIL

CFGS – MODALIDAD SEMIPRESENCIAL

PROYECTOS DE EDIFICACIÓN

BOLETÍN INFORMATIVO

CURSO 2020/21

ÍNDICE

1. PRESENTACIÓN ..... - 3 -

2. CALENDARIO 2020-21 ..... - 4 -

3. ORGANIZACIÓN DE LA MODALIDAD SEMIPRESENCIAL ..... - 5 -

4. SISTEMA DE ENSEÑANZA APRENDIZAJE Y DE EVALUACIÓN. ..... - 6 -

5. WEB-FAMILIA: NIA del alumn@ y BOLETÍN de NOTAS ..... - 8 -

6. RECURSOS Y MEDIOS ..... - 9 -

7. MATERIALES DIDÁCTICOS ..... - 11 -

8. HORARIO SEMANAL DE TUTORIAS ..... - 13 -

9. ANEXO I. CALENDARIO EXÁMENES FINALES. ..... - 16 -

10. ANEXO II. TUTORIAS DE PRESENCIALIDAD OBLIGATORIA ..... - 19 -

1. PRESENTACIÓN

En primer lugar, queremos darte la bienvenida como estudiante del CIPFP Vicente Blasco Ibáñez.

Este Boletín contiene información orientada a aclarar y resolver las dudas que habitualmente se presentan al alumnado que se matricula en enseñanza semipresencial o a distancia.

Si necesitas ampliar información puedes ponerte en contacto con el profesorado del departamento, bien de forma presencial, por teléfono o correo electrónico, utilizando los datos que figuran en los apartados 6.5.1 y 6.5.2.

El CIPFP Vicente Blasco Ibáñez se encuentra ubicado en un edificio histórico en el que se conjuga de manera excepcional su validez arquitectónica, tanto exterior como interior, con unas instalaciones didácticas que permitirán un buen rendimiento académico para tu aprendizaje.

Las aulas, el departamento y las instalaciones de la familia profesional Edificación y Obra Civil, se encuentran en la planta 2ª del edificio A (central).

Su buena situación en el centro de la ciudad hace que a este Instituto se tenga un acceso fácil y rápido mediante cualquier transporte público: ferrocarril, metro o autobús.

Nuestro deseo es que disfrutes de tu estancia en el centro y de que superes con éxito los estudios en los que te has matriculado.

El equipo directivo

2. CALENDARIO 2020-21

PRIMER TRIMESTRE

	Septiembre				Octubre					Noviembre				
L		7	14	21	28	5	12	19	26	2	9	16	23	30
M	1	8	15	22	29	6	13	20	27	3	10	17	24	1
MX	2	9	16	23	30	7	14	21	28	4	11	18	25	2
J	3	10	17	24	1	8	15	22	29	5	12	19	26	3
V	4	11	18	25	2	9	16	23	30	6	13	20	27	4
S	5	12	19	26	3	10	17	24	31	7	14	21	28	5
D	6	13	20	27	4	11	18	25	1	8	15	22	29	6

9 Octubre - Día de la Comunidad Valenciana
12 Octubre - Dia de la Hispanidad

30 de noviembre y 1 y 2 de diciembre - EXÁMENES 1ª EVALUACIÓN de 1º y de 2º

SEGUNDO TRIMESTRE

	Diciembre				Enero				Febrero			
L	7	14	21	28	4	11	18	25	1	8	15	22
M	8	15	22	29	5	12	19	26	2	9	16	23
MX	9	16	23	30	6	13	20	27	3	10	17	24
J	10	17	24	31	7	14	21	28	4	11	18	25
V	11	18	25	1	8	15	22	29	5	12	19	26
S	12	19	26	2	9	16	23	30	6	13	20	27
D	13	20	27	3	10	17	24	31	7	14	21	28

8 Diciembre - Día de la Inmaculada Concepción
23 Diciembre al 6 Enero - Navidad
22 Enero - San Vicente Martir

11, 12 y 13 de enero - EXÁMENES RECUPERACIÓN 1ª EVALUACIÓN

22, 23 y 24 de febrero - EXÁMENES 2ª EVALUACIÓN de 1º y FINAL CONVOCATORIA ORDINARIA de 2º

TERCER TRIMESTRE

	Marzo					Abril				Mayo					Junio			
L	1	8	15	22	29	5	12	19	26	3	10	17	24	31	7	14	21	28
M	2	9	16	23	30	6	13	20	27	4	11	18	25	1	8	15	22	29
MX	3	10	17	24	31	7	14	21	28	5	12	19	26	2	9	16	23	30
J	4	11	18	25	1	8	15	22	29	6	13	20	27	3	10	17	24	
V	5	12	19	26	2	9	16	23	30	7	14	21	28	4	11	18	25	
S	6	13	20	27	3	10	17	24	1	8	15	22	29	5	12	19	26	
D	7	14	21	28	4	11	18	25	2	9	16	23	30	6	13	20	27	

16 al 19 Marzo - Fallas
1 al 12 Abril - Semana Santa
24 de Junio - San Juan

7, 8 y 9 junio EXÁMENES FINALES - CONVOCATORIA ORDINARIA 1º Y CONVOCATORIA EXTRAORDINARIA DE 2º

28, 29 y 30 de junio - EXÁMENES FINALES - CONVOCATORIA EXTRAORDINARIA 1º

En el Anexo I de este boletín se indican las fechas horas y aulas de los exámenes.

3. ORGANIZACIÓN DE LA MODALIDAD SEMIPRESENCIAL

El CIPFP "Vicente Blasco Ibáñez" de Valencia ofrece los estudios correspondientes al Ciclo Formativo de Grado Superior LOE "**Proyectos de edificación**" en las modalidades presencial y semipresencial.

La singularidad de la opción semipresencial reside básicamente en establecer una gran flexibilidad en el seguimiento de los estudios, permitiendo de esta forma que puedas acomodarlos a tus condiciones laborales y personales.

En primer lugar, cabe señalar que en esta modalidad no tienes obligación de matricularte en todos los módulos que componen un curso. Tus condiciones variables de tipo laboral, familiar y personal, definirán el tiempo que puedas dedicar a estos estudios y, con ello, los módulos que puedes llevar adelante.

Para cursar cada uno de los módulos podrás matricularte un máximo de tres veces; igualmente, podrás presentarte a la evaluación y calificación final de un mismo módulo un máximo de cuatro veces, a excepción del módulo de FCT al que sólo podrás presentarte en dos convocatorias. En cada curso académico hay dos convocatorias (final ordinaria y extraordinaria). En el transcurso de los estudios, si no puedes llevar todos los módulos, para que no pierdas convocatorias, es importante que anules o renuncies a aquellos módulos que no puedes seguir. Incluso podrás anular la matrícula del curso completo. Los procedimientos y plazos para las renuncias o anulaciones se harán públicos a lo largo del curso en la página web del centro y te los comunicaremos con antelación suficiente.

La docencia en la modalidad semipresencial se organiza mediante las denominadas tutorías colectivas y las tutorías individuales. Las tutorías, más que como una obligación, debes entenderlas como un apoyo de ayuda al estudio, para el cual te proporcionaremos todos los materiales y recursos de autoaprendizaje necesarios. En el apartado 8 se disponen los horarios semanales de las tutorías.

Tutorías colectivas (TC): Son *sesiones o clases presenciales de grupo* durante las cuales se plantean, orientan y resuelven cuestiones relacionadas con el contenido de cada módulo que, por tener una mayor dificultad, pueden requerir del complemento de las explicaciones de la profesora o profesor. Para facilitar la asistencia, estas sesiones se impartirán en turno de mañana y tarde, según constan en el horario. Debes tener en cuenta que el contenido semanal de las clases de cada módulo es el mismo en horario de mañana y de tarde (es decir, se repite la clase). En consecuencia, si piensas asistir a estas tutorías colectivas o grupales, no es preciso que acudas a las dos sesiones semanales. Lo puedes hacer en horario de mañana o de tarde o mixto según las condiciones de tu horario personal.
En principio, salvo que no conste lo contrario en la programación de cada uno de los módulos, la asistencia a estas tutorías no es obligatoria, excepto para los módulos recogidos en la Resolución de 22 de mayo de 2018, para los cuales se exige una presencialidad del 20% del horario del mismo. En el Apartado 10 (Anexo II) tienes el calendario programado para estas sesiones.

Tutorías individuales (TI): Consisten en la atención individual de cuestiones que quieras plantear al profesorado. En el horario del curso se indican las horas destinadas a este fin. Al igual que las colectivas, para facilitar tu asistencia o utilización, se han programado en horario de mañana y de tarde. Puedes acudir a estas tutorías siempre que lo necesites, si bien es conveniente establecer cita previa con el profesor o la profesora para garantizar que te podrá recibir en el día y hora señalados por ti. En estas horas también puedes hacer consultas empleando los recursos telemáticos como son el teléfono, el correo electrónico, el Aula virtual (plataforma Moodle de la Conselleria de Educación), incluso mediante correo postal. Estas tutorías, que podemos denominar Tutorías Telemáticas, son un recurso más a tu disposición a fin de realizar consultas puntuales sobre los contenidos. En el caso de consultas telefónicas debes tener presente el horario semanal de Tutorías individuales (TI) de tu grupo.

Dos puntualizaciones:

- *Como en el primer curso hay dos grupos (1ºV y 1ºX) y los contenidos impartidos en ambos son idénticos, si lo necesitas, puedes acudir las tutorías colectivas (TC) de cualquiera de ellos indistintamente, independientemente del grupo al que pertenezcas, y combinarlas como mejor encajen en tu horario personal.*
- *A diferencia de las colectivas, las tutorías individuales (TI) las atiende la profesora o el profesor concreto del módulo correspondiente a tu grupo (1ºV o 1ºX) según su horario específico.*

4. SISTEMA DE ENSEÑANZA APRENDIZAJE Y DE EVALUACIÓN.

4.1 El sistema de enseñanza-aprendizaje. Se basa en el modelo de autoaprendizaje con ayuda guiada por parte del profesorado mediante las tutorías. Para conseguir resultados positivos, dispones de materiales didácticos y recursos que permiten dicho autoaprendizaje.

Cada módulo, en su programación, señala los materiales y recursos didácticos de uso obligatorio, así como otros complementarios destinados a ampliar y complementar los contenidos básicos.

Básicamente, el material de un módulo lo compone un libro ajustado a los contenidos del mismo y/o material en formato digital puesto a tu disposición en los cursos del Aula Virtual de la plataforma Moodle de la Conselleria de Educación. Este material es de adquisición obligatoria (en las páginas 10 y 11 está el listado de materiales de cada módulo). Entre los materiales, en función de cada módulo, dispondrás de una colección de ejemplos y de ejercicios resueltos paso a paso. El objetivo es que aprendas los procedimientos generales de resolución con un enfoque eminentemente práctico. Otro bloque de ejercicios propuestos incorpora únicamente la solución final, persiguiendo en este caso la puesta en práctica de los procedimientos estudiados a fin de consolidar su aprendizaje.

4.2 La evaluación. El sistema de evaluación de la modalidad semipresencial se ajusta al modelo de evaluación continua, si bien se incluyen algunas facilidades más específicas para adaptarlo a este tipo de enseñanza.

La Resolución de 22 de mayo de 2018, establece que en determinados módulos habrá un porcentaje de presencialidad obligatoria. En la "Guía didáctica" que se suministrará en cada módulo tendrás los detalles de cómo y cuándo se desarrollará.

En la programación de cada módulo se incluyen exámenes de **evaluación parciales**, con una temporalización trimestral, una recuperación de la primera evaluación y **exámenes finales.** En el apartado 2 se muestra el calendario general y en el ANEXO I las fechas, horas y aulas concretas donde se realizarán los exámenes.

Módulos de 1º.- Para los módulos de **primer curso** se programan **tres evaluaciones parciales** (diciembre, febrero y junio), una recuperación opcional y voluntaria de la 1ª evaluación (diciembre), una **evaluación final ordinaria** (primeros de junio) y otra **extraordinaria** (finales de junio). La superación de las tres evaluaciones parciales implica el aprobado del módulo, en consecuencia, si las superas, no necesitarás realizar la final ordinaria ni la extraordinaria.

Módulos de 2º.- Para los **módulos de segundo curso** se programan **dos evaluaciones parciales**: una **primera evaluación** (diciembre), una recuperación opcional y voluntaria de la 1ª evaluación (diciembre), una **evaluación final ordinaria** (febrero) y una **evaluación extraordinaria** (mayo). La superación de la primera evaluación y la evaluación final implica el aprobado del módulo, en consecuencia, si las superas, no necesitarás realizar la extraordinaria.

EED. Además de los exámenes de evaluación parciales, con la temporalización programada, se incluyen también **E**jercicios de **E**valuación a **D**istancia (**EED**), los cuales y en función del contenido de cada módulo, tendrán la estructura de problemas de corte clásico y/o trabajos que **deberás enviar obligatoriamente al profesorado**, empleando los medios que te indicarán. Estos ejercicios los realizarás, dentro del tiempo programado, de forma individual. El objetivo de los mismos es doble: por un lado consolidar conocimientos y, por otro, familiarizarte con el tipo de ejercicios propios de los exámenes, ya que éstos serán similares a los que deberás responder y resolver en los exámenes presenciales.

5. WEB-FAMILIA: NIA del alumn@ y BOLETÍN de NOTAS

Web familia es una aplicación que la Conselleria pone a tu disposición para el seguimiento y control de tus estudios.

El acceso a Web familia es:

https://familia.edu.gva.es/familia/myitaca/myitaca_login

Al principio de curso te hemos enviado un email a la dirección de correo electrónico que consignaste en tu matrícula. En dicho correo te indicamos tu "Usuario" y "Contraseña" para acceder a Web familia.

Usuario: NIF o NIE
El usuario ha de tener 10 caracteres. Para completarlos, si dispones de NIF añade ceros a la izquierda. En el caso de disponer de NIE, añade ceros detrás de la primera letra.

Ejemplo NIF: 12345678A
Usuario: 012345678A

Ejemplo NIE: X01234567A
Usuario: X01234567A

Contraseña: será la que has recibido por email.

NIA (Número de Identificación del Alumno/a).
Entre las diversas funcionalidades de la aplicación, una de ellas es la que te permitirá conocer tu **NIA**. Este número es importante ya que será "**tu nombre de usuario**" **para acceder** al **Aula Virtual**, donde dispondrás de los materiales didácticos para el curso.

BOLETIN de NOTAS
Otra de las funcionalidades de la aplicación es que podrás consultar y descargar el Boletín con tus calificaciones trimestrales y finales.

En el enlace siguiente dispones de las instrucciones de uso de Web familia.
http://www.cece.gva.es/webitaca/val/instruccions_2009.html

6. RECURSOS Y MEDIOS

6.1 Plataforma Aules. Es el Aula Virtual de la FP a distancia de la Conselleria. En ella, además de los materiales didácticos de los diferentes módulos, dispones de diversas herramientas que facilitan el seguimiento y estudio del curso, así como la comunicación entre el profesorado y el alumnado.

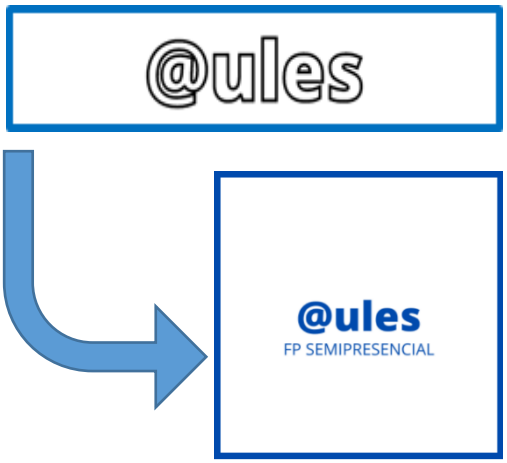

El acceso al Aula virtual **(Aules)**, puedes hacerlo desde el enlace disponible en la página web del centro o directamente, en la dirección siguiente: **http://aules.edu.gva.es**.

O directamente desde el siguiente enlace: https://aules.edu.gva.es/semipresencial/login/index.php

Nombre de usuario: **NIA** (**N**úmero de **I**dentificación **A**lumn@)
Tu NIA puedes obtenerlo accediendo a Web familia (ver página anterior).

Contraseña inicial: se compone de las tres primeras letras de tu apellido en minúsculas y sin acentos, y tu fecha de nacimiento, en formato DDMMAA.
Así, por ejemplo, un alumno llamado Juan Pérez García, nacido el 25 de abril de 2001 tendrá como contraseña per250401.

Dentro del *Aula virtual*, dispones de un "curso por cada módulo matriculado", un curso de "Tutoría" correspondiente al grupo al cual perteneces y otro curso específico de "FPDual" (*este último no se activa desde el primer día de curso, sino durante el primer trimestre*).

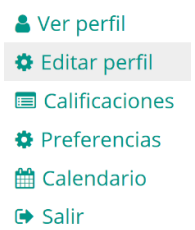

➢ Los cursos de los diferentes módulos se activan a lo largo de la primera semana de curso. Si detectas que te falta algún curso (módulo) comunícaselo cuanto antes por email a tu profesora o profesor.

Edición del perfil. Una vez que accedas al Aula Virtual es importante que revises los datos personales de tu "Perfil". Para ello, "*Clic*" en tu nombre de usuario (en la parte superior derecha de la pantalla), y luego, desde allí escoge "*Editar perfil*".

Los datos más importantes que interesa que revises y actualices son el "email" al cual deseas que lleguen todos los mensajes que te enviemos y tu "Ciudad" de residencia. No olvides terminar guardando los cambios con *"Actualizar información personal"*. Además, te pedimos que añadas a tu perfil (cuando puedas) una foto tipo carné. Esto facilitará conocerte, salvando en parte la falta de comunicación personal.

6.2 Recursos materiales. El centro dispone de instalaciones, aulas, talleres y laboratorios adecuadamente equipados que permiten la realización tutorías y de prácticas, cuando así estén programadas.

6.3 Recursos humanos. Cada uno de los módulos es atendido por un profesor o profesora de los departamentos de Edificación y Obra Civil, de Formación y Orientación Laboral y de Inglés, con una amplia experiencia docente, así como en tareas organizativas y de gestión educativa.

6.4 Guía didáctica. Para el estudio de cada módulo, uno de los instrumentos de mayor utilidad es la *guía didáctica* que el profesorado pone a tu disposición. En dicha guía o programa figuran los contenidos, su distribución temporal a lo largo del curso, los materiales didácticos que se emplearán para su estudio y los criterios que se aplicarán en la evaluación.
Esta planificación temporal persigue facilitarte la organización de tu tiempo de estudio al conocer de antemano las fechas concretas en las que se estudiarán los diferentes contenidos que integran cada módulo.

6.5 Medios. Para asegurar el aprendizaje ponemos a tu disposición los siguientes medios:

6.5.1 Líneas telefónicas. Para atender tus consultas, aclaraciones, dudas, etc. Las horas de atención de cada módulo son las correspondientes a "Tutoría individual" (TI) del horario de tu grupo.

96 120 59 18 - Teléfono directo del Departamento de Edificación y Obra Civil – Semipresencial
(para los módulos: DCE, ECO, IED, RPL, RPR, DPEN, DPER, EEE, MVC y PCO)

96 120 59 15 - Teléfono general del centro (centralita) *(para los módulos: INGLÉS, FOL y EIE)*

6.5.2 Correo electrónico. Cada profesora o profesor tiene una dirección de correo electrónico para atender tus consultas. En las tablas siguientes tienes sus direcciones.

PROFESORADO DE PRIMER CURSO:

MÓDULO	PROFESOR/A	CORREO
TUTORÍA - Grupo 1V **TUTORÍA** - Grupo 1X	Mª Dolores Coves Gimeno Luciana Cano Martínez	mcoves@fpvalencia.com lcano@fpvalencia.com
DCE - Diseño y construcción de edificios Grupo 1V Grupo 1X	Amparo Vila Almiñana Luciana Cano Martínez	avila@fpvalencia.com lcano@fpvalencia.com
ECO - Estructuras de construcción Grupos 1V y 1X	Mª Dolores Coves Gimeno	mcoves@fpvalencia.com
FOL - Formación y orientación laboral Grupos 1V y 1X	Valentín Chismol Ibáñez	vchismol@fpvalencia.com
IED - Instalaciones en edificación Grupos 1V y 1X	José Manuel Esperante	jesperante@fpvalencia.com
ING – Inglés – Grupo 1V **ING** – Inglés – Grupo 1X	Margarita Martínez García Esperanza Cañada Blasco	mmartinez@fpvalencia.com ecanada@fpvalencia.com
RPL – Replanteos de construcción Grupos 1V y 1X	Estefania Moll Cervera	emoll@fpvalencia.com

RPR - Representaciones de construcción. Grupo 1V Grupo 1X	Alfredo Moltó Giner Francisco Lluesma Estellés	amolto@fpvalencia.com flluesma@fpvalencia.com

PROFESORADO DE SEGUNDO CURSO:

MÓDULO	PROFESOR/A	CORREO
TUTORÍA - Grupo 2X	José Manuel Esperante	jesperante@fpvalencia.com
DPEN – Desarrollo de proyectos de edificación no residencial	Javier Carbonell Montesinos	jcarbonell@fpvalencia.com
DPER – Desarrollo de proyectos de edificación residencial	Alfredo Moltó Giner	amolto@fpvalencia.com
EEE - Eficiencia energética en edificación	José Manuel Esperante	jesperante@fpvalencia.com
EIE - Empresa e iniciativa emprendedora	Valentín Chismol Ibáñez	vchismol@fpvalencia.com
ING - Inglés	Margarita Martínez García	mmartinez@fpvalencia.com
MVC - Mediciones y valoraciones de construcción	Amparo Vila Almiñana	avila@fpvalencia.com
PCO - Planificación de construcción	Mª Dolores Coves Gimeno	mcoves@fpvalencia.com

7. MATERIALES DIDÁCTICOS

En las tablas siguientes se indican los materiales que se emplearán para el estudio de cada uno de los módulos del ciclo formativo.

Los materiales en "formato digital" los irá proporcionando el profesorado, conforme avance el curso y según la temporalización programada en su módulo. Estarán disponibles en los cursos del Aula Virtual.

Para los módulos de Estructuras de construcción, Representaciones de construcción, Formación y orientación laboral, Empresa e iniciativa emprendedora e Inglés, además de los materiales disponibles en la plataforma, es obligatoria la adquisición de los libros que se indican en las tablas siguientes.

PRIMER CURSO		
MÓDULO	**EDITORIAL**	**DENOMINACIÓN**
Diseño y construcción de edificios **DCE**	------	Materiales y recursos didácticos alojados en el curso del Aula Virtual
Estructuras de construcción **ECO**	**BUBOK**	**ESTRUCTURAS DE CONSTRUCCIÓN PARA TÉCNICOS DE FP. ISBN 978-84-686-5403-4**

		Sólo se puede comprar o descargar desde la página web: http://www.bubok.es/autores/djuradofp + Materiales y recursos didácticos alojados en el curso del Aula Virtual
Formación y orientación laboral **FOL**	**EDEBÉ**	**FOL FORMACIÓN Y ORIENTACIÓN LABORAL ISBN 978-84-683-4566-6** + Materiales y recursos didácticos alojados en el curso del Aula Virtual
Instalaciones en edificación **IED**	------	Materiales y recursos didácticos alojados en el curso del Aula Virtual
Inglés **ING**	**Express Publishing**	**Construction: Buildings** + Materiales y recursos didácticos alojados en el curso del Aula Virtual
Replanteos de construcción **RPL**	------	Materiales y recursos didácticos alojados en el curso del Aula Virtual
Representaciones de construcción **RPR**	**ANAYA MULTIMEDIA** ------	**AutoCAD 2018 Guía práctica Autor: Fernando Montaño La Cruz ISBN 978-84-415-3942-6** + Materiales y recursos didácticos alojados en el curso del Aula Virtual

SEGUNDO CURSO		
MÓDULO	**EDITORIAL**	**DENOMINACIÓN**
Des. Proyectos de edificación no residencial **DPEN**	------	Materiales y recursos didácticos alojados en el curso del Aula Virtual
Des. Proyectos de edificación residencial **DPER**	------	Materiales y recursos didácticos alojados en el curso del Aula Virtual
Eficiencia energética en edificación **EEE**	------	Materiales y recursos didácticos alojados en el curso del Aula Virtual
Empresa e iniciativa emprendedora **EIE**	**EDEBÉ** ------	**EIE EMPRESA E INICIATIVA EMPRENDEDORA ISBN 978-84-683-4565-9** + Materiales y recursos didácticos alojados en el curso del Aula Virtual
Inglés **ING**	**Express Publishing**	**Construction: Buildings** + Materiales y recursos didácticos alojados en el curso del Aula Virtual
Mediciones y valoraciones de construcción **MVC**	------	Materiales y recursos didácticos alojados en el curso del Aula Virtual

8. HORARIO SEMANAL DE TUTORIAS

En las páginas siguientes puedes ver los horarios semanales de cada grupo con indicación de las tutorías colectivas (**TC**) y las tutorías individuales (**TI**) de cada módulo.

PROYECTOS DE EDIFICACIÓN - HORARIO GRUPO 1º V

HORA	LUNES	MARTES	MIERCOLES	JUEVES	VIERNES
08:00-08:55					**TC RPL** *(A28)* E Moll
08:55-09:50	**TC FOL** *(A24)* V Chismol	**TI DCE** *(A29)* A Vila			**TC DCE** *(A28)* A Vila
09:50-10:45		**TI DCE** *(A29)* A Vila		**TI ECO** *(A29)* L Coves	**TC RPR** *(A28)* A Moltó
11:10-12:05	**TC IED** *(A28)* JM Esperante	**TI DCE** *(A29)* A Vila	**TI ING** *(A28)* M Martínez	**TI RPL** *(A29)* E Moll	**TC RPR** *(A28)* A Moltó
12:05-13:00	**TI IED** *(A29)* JM Esperante	**TI RPR** *(A29)* A Moltó		**TUTORÍA** *(A29)* L Coves	**TC ECO** *(A28)* L Coves
13:00-13:55				**TI FOL** *(B17)* V Chismol	**TC ING** *(A28)* M Martínez
13:55-14:50					
15:00-15:55		**TC FOL** *(A20)* V Chismol		**TC IED** *(A20)* JM Esperante	
15:55-16:50			**TC RPL** *(A20)* E Moll	**TC DCE** *(A20)* A Vila	
16:50-17:45	**TI RPR** *(A29)* A Moltó		**TC ECO** *(A20)* L Coves	**TC ING** *(A28)* M Martínez	
18:10-19:05	**TI RPR** *(A29)* A Moltó		**TC RPR** *(A20)* A Moltó		
19:05-20:00			**TC RPR** *(A20)* A Moltó	**TI RPR** *(A29)* A Moltó	
20:00-20:55			**TI RPR** *(A29)* A Moltó	**TI RPR** *(A29)* A Moltó	

Tutora del grupo: Lola Coves

TC	Tutoría Colectiva
TI	Tutoría Individual
DCE	Diseño y construcción de edificios - Prof: Amparo Vila
ECO	Estructuras de construcción - Prof: Lola Coves
FOL	Formación y orientación laboral - Prof: Valentín Chismol
IED	Instalaciones en edificación - Prof: José Manuel Esperante
ING	Inglés - Prof: Margarita Martínez
RPL	Replanteos de construcción - Prof: Estefania Moll
RPR	Representaciones de construcción - Prof: Alfredo Moltó

PROYECTOS DE EDIFICACIÓN - HORARIO GRUPO 1º X

HORA	LUNES	MARTES	MIERCOLES	JUEVES	VIERNES
08:00-08:55					**TC IED** *(A24)* JM Esperante
08:55-09:50		**TI IED** *(A29)* JM Esperante			**TC RPL** *(A24)* E Moll
09:50-10:45	**TI FOL** *(B17)* V Chismol	**TI ECO** *(A29)* L Coves		**TC ING** *(A28)* E Cañada	**TC ECO** *(A24)* L Coves
11:10-12:05	**TI DCE** *(A29)* L Cano	**TI RPL** *(A29)* E Moll	**TI RPR** *(A29)* F Lluesma	**TI ING** *(A28)* E Cañada	**TI DCE** *(A29)* L Cano
12:05-13:00	**TI DCE** *(A29)* L Cano	**TI RPR** *(A29)* F Lluesma		**TC FOL** *(A24)* V Chismol	**TC DCE** *(A24)* L Cano
13:00-13:55	**TUTORÍA** *(A29)* L Cano				**TC RPR** *(A24)* F Lluesma
13:55-14:50					**TC RPR** *(A24)* F Lluesma
15:00-15:55	**TI RPR** *(A29)* F Lluesma		**TC DCE** *(A20)* L Cano		
15:55-16:50	**TI RPR** *(A29)* F Lluesma		**TC ECO** *(A24)* L Coves	**TC IED** *(A24)* JM Esperante	
16:50-17:45	**TI RPR** *(A29)* F Lluesma		**TC RPL** *(A24)* E Moll	**TC RPR** *(A24)* F Lluesma	
18:10-19:05	**TI RPR** *(A29)* F Lluesma		**TC FOL** *(B17)* V Chismol	**TC RPR** *(A24)* F Lluesma	
19:05-20:00			**TC ING** *(A28)* E Cañada		
20:00-20:55					

Tutor del grupo: Luciana Cano

TC	Tutoría Colectiva
TI	Tutoría Individual
DCE	Diseño y construcción de edificios - Prof: Luciana Cano
ECO	Estructuras de construcción - Prof: Lola Coves
FOL	Formación y orientación laboral - Prof: Valentín Chismol
IED	Instalaciones en edificación - Prof: José Manuel Esperante
ING	Inglés - Prof: Esperanza Cañada
RPL	Replanteos de construcción - Prof: Estefania Moll
RPR	Representaciones de construcción - Prof: Francisco Lluesma

PROYECTOS DE EDIFICACIÓN - HORARIO GRUPO 2º X

HORA	LUNES	MARTES	MIERCOLES	JUEVES	VIERNES
08:00-08:55		TC **EEE** *(A24)* JM Esperante			TI **MVC** *(A29)* A Vila
08:55-09:50	TI **EEE** *(A29)* JM Esperante	TC **PCO** *(A24)* L Coves			
09:50-10:45	**TUTORÍA** *(A29)* JM Esperante	TI **DPEN** *(A29)* J Carbonell	TC **ING** *(A28)* M Martínez		TI **DPEN** *(A29)* J Carbonell
11:10-12:05	TC **EIE** *(A24)* V Chismol	TC **DPEN** *(A24)* J Carbonell		TI **PCO** *(A29)* L Coves	TI **PCO** *(A29)* L Coves
12:05-13:00	TI **EIE** *(B17)* V Chismol	TC **MVC** *(A24)* A Vila			
13:00-13:55	TI **MVC** *(A29)* A Vila	TC **DPER** *(A24)* A Moltó			
13:55-14:50		TI **DPER** *(A24)* A Moltó			

14:05-15:00				TC **EEE** *(A20)* JM Esperante	
15:00-15:55			TC **PCO** *(A23)* L Coves	TC **ING** *(A28)* M Martínez	
15:55-16:50	TI **DPER** *(A29)* A Moltó		TI **DPER** *(A29)* A Moltó	TC **DPEN** *(A23)* J Carbonell	
16:50-17:45	TI **DPEN** *(A29)* J Carbonell		TI **DPER** *(A29)* A Moltó	TC **MVC** *(A20)* A Vila	
18:10-19:05	TI **DPEN** *(A29)* J Carbonell	TC **EIE** *(A20)* V Chismol		TC **DPER** *(A20)* A Moltó	
19:05-20:00	TI **DPER** *(A29)* A Moltó				
20:00-20:55	TI **DPER** *(A29)* A Moltó				

Tutor del grupo: José Manuel Esperante

TC	Tutoría Colectiva
TI	Tutoría Individual
DPEN	Desarrollo de proyectos de edificación no residencial - Prof: Javier Carbonell
DPER	Desarrollo de proyectos de edificación residencial - Prof: Alfredo Moltó
EEE	Eficiencia energética en edificación - Prof: Jose Manuel Esperante
EIE	Empresa e iniciativa emprendedora - Prof: Valentín Chismol
ING	Inglés - Prof: Margarita Martínez
MVC	Mediciones y valoraciones de construcción - Prof: Amparo Vila
PCO	Planificación de construcción - Prof: Lola Coves

9. ANEXO I. CALENDARIO EXÁMENES FINALES.

Dentro de las directrices de los exámenes de este curso, te informo que dadas las especiales circunstancias de este curso, es necesario y obligatorio cumplir con unas estrictas medidas de seguridad.

Por ese motivo para los exámenes se deben facilitar espacios que cumplan con las distancias mínimas y de ventilación, por ese motivo es **muy importante que antes de las fechas de exámenes confirmes tu asistencia al profesor/a de cada módulo**.

Esta acción facilitará la organización de recursos materiales (aulas, nº de mesas…) y humanos, pudiendo acondicionar las diferentes aulas a utilizar.

¡Cuidado! Hay que cumplir:

– con la **distancia de seguridad**

– el **aforo máximo** de los lugares cerrados.

Si te presentas al examen, pero previamente no has informado de dicha elección, es posible que se supere el aforo máximo permitido, lo cual provocaría un problema de difícil solución. Ya que la reserva de espacios del centro se hace de acuerdo con el nº de personas que asistirá a las pruebas.

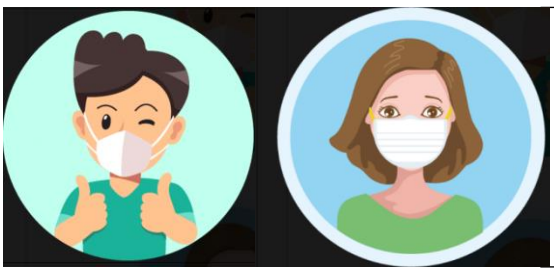

¡El **uso de la mascarilla es obligatoria!**

Tanto para acceder al centro como para realizar los exámenes

EXÁMENES DE MÓDULOS DE PRIMER CURSO

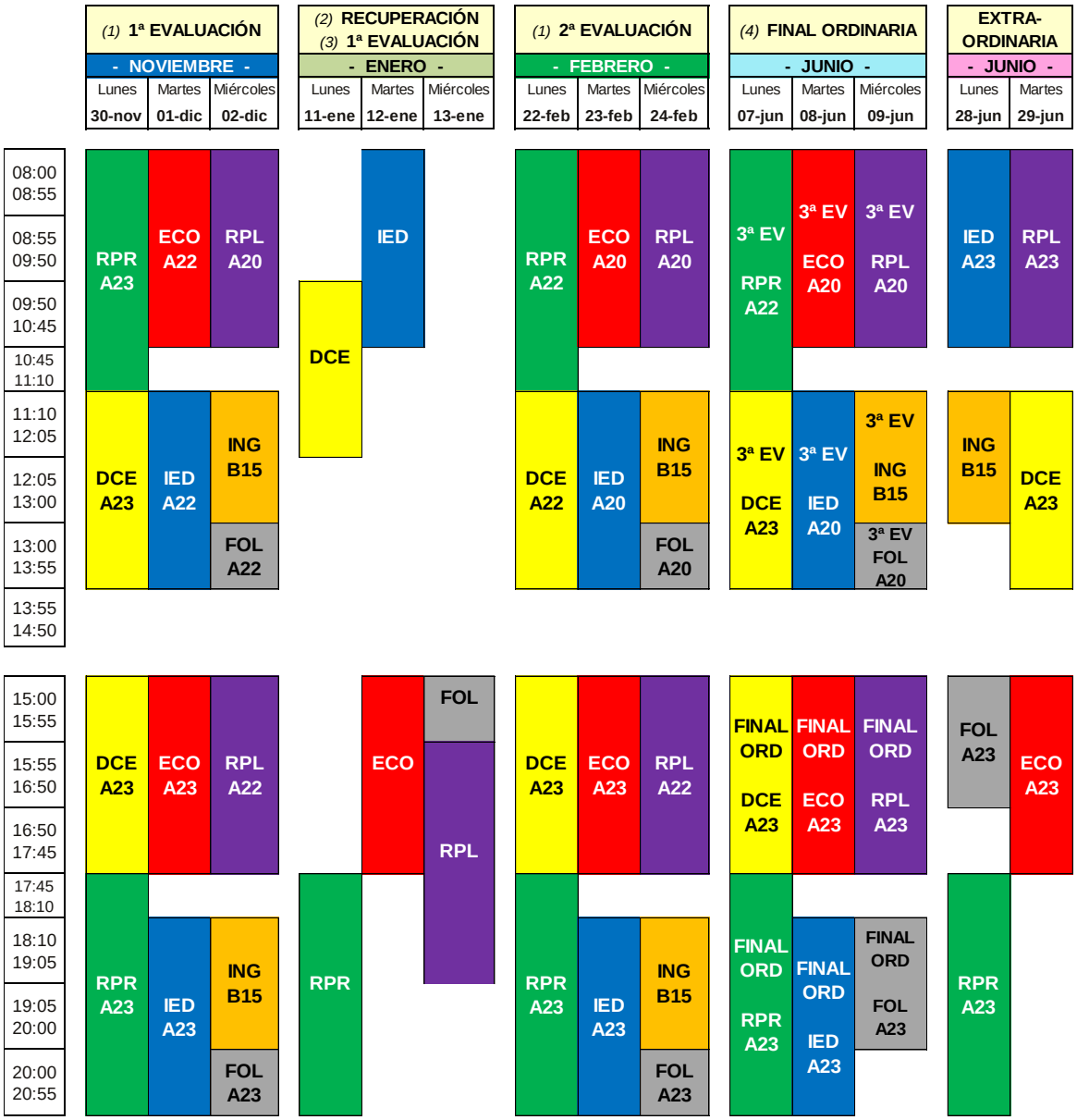

(1) En los exámenes de la 1ª y 2ª Evaluaciones, para cada uno de los módulos, hay dos alternativas de examen: sesión de mañana o sesión de tarde. Puedes elegir y acudir a la sesión que prefieras en cada uno de los módulos.

(2) La presentación a estas recuperaciones es opcional y voluntaria.

(3) El módulo de Inglés no tendrá examen de recuperación de la 1ªEV. Se recupera aprobando las evaluaciones siguientes.

*(4) En los exámenes de junio señalados con "**3ª EV**" (mañanas) se evaluarán los contenidos del tercer trimestre. En los exámenes de junio señalados con "**FINAL ORD**" (tardes) se evaluarán los contenidos de evaluaciones pendientes.*

Módulos de primer curso

DCE Diseño y construcción de edificios - Prof: Luciana Cano (1X) y Amparo Vila (1V)
ECO Estructuras de construcción - Prof: Lola Coves
FOL Formación y orientación laboral - Prof: Valentín Chismol
IED Instalaciones en edificación - Prof: José Manuel Esperante
ING Inglés - Prof: Esperanza Cañada (1X), Margarita Martínez (1V)
RPL Replanteos de construcción - Prof: Estefania Moll
RPR Representaciones de construcción - Prof: Francisco Lluesma (1X), Alfredo Moltó (1V)

EXÁMENES DE MÓDULOS DE SEGUNDO CURSO

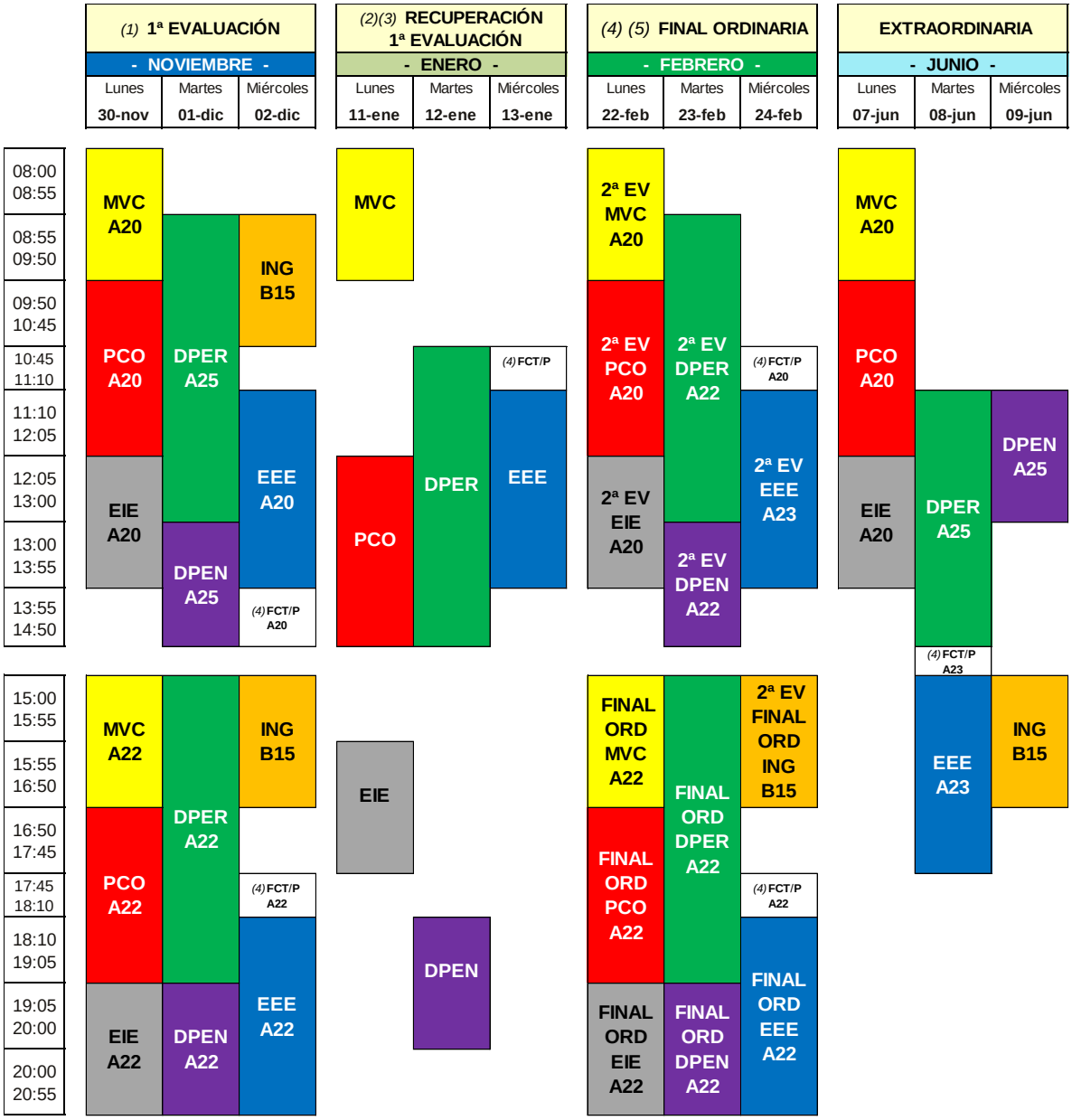

(1) En los exámenes de la 1ª Evaluación, para cada uno de los módulos, hay dos alternativas de examen: sesión de mañana o sesión de tarde. Puedes elegir y acudir a la sesión que prefieras en cada uno de los módulos.

(2) La presentación a estas recuperaciones es opcional y voluntaria.

(3) El módulo de Inglés no tendrá examen de recuperación de la 1ªEV. Se recupera aprobando la evaluación siguiente.

(4) Sesión de tutoría para alumnos y alumnas que realicen FCT y/o Proyecto.

*(5) En los exámenes de febrero señalados con **"2ª EV" (mañanas)** se evaluarán los contenidos de ese segundo trimestre. En los exámenes defebrero señalados con **"FINAL ORD" (tardes)** se evaluarán los contenidos de evaluaciones pendientes.*

Módulos de segundo curso

DPEN	Desarrollo de proyectos de edificación no residencial - Prof: Javier Carbonell
DPER	Desarrollo de proyectos de edificación residencial - Prof: Alfredo Moltó
EEE	Eficiencia energética en edificación - Prof: Jose Manuel Esperante
EIE	Empresa e iniciativa emprendedora - Prof: Valentín Chismol
ING	Inglés - Prof: Margarita Martínez
MVC	Mediciones y valoraciones de construcción - Prof: Amparo Vila
PCO	Planificación de construcción - Prof: Lola Coves

10. ANEXO II. TUTORIAS DE PRESENCIALIDAD OBLIGATORIA

CFGS PROYECTOS DE EDIFICACIÓN			
MODULOS DE PRIMER CURSO	**TRIMESTRE 1**	**TRIMESTRE 2**	**TRIMESTRE 3**
ESTRUCTURAS DE CONSTRUCCIÓN (20h)	01/12/20 (3H)	23/02/21 (3H)	08/06/21 (4H)
DISEÑO Y CONSTRUCCION DE EDIFICIOS, GRUPO 1V (32h) ASISTENCIA OBLIGADA : • 1º TRIMESTRE 9H • 2º TRIMESTRE 8 H • 3º TRIMESTRE 9 H • EXAMENES 6 H	24/09/20 (1H) 01/10/20 (1H) 08/10/20 (1H) 15/10/20 (1H) 22/10/20 (1H) 29/10/20 (1H) 05/11/20 (1H) 12/11/20 (1H) 19/11/20 (1H) 26/11/20 (1H)	10/12/20 (1H) 17/12/20 (1H) 07/01/21 (1H) 14/01/21 (1H) 21/01/21 (1H 28/01/21 (1H) 4/02/21 (1H) 11/02/21 (1H) 18/02/21 (1H)	4/03/21 (1H) 11/03/21 (1H) 25/03/21 (1H) 15/04/21 (1H) 22/04/21 (1H) 29/04/21 (1H) 06/05/21 (1H) 13/05/21 (1H) 20/05/21 (1H) 27/05/21 (1H)
DISEÑO Y CONSTRUCCION DE EDIFICIOS, GRUPO 1X (32 h) ASISTENCIA OBLIGADA : • 1º TRIMESTRE 9H • 2º TRIMESTRE 8 H • 3º TRIMESTRE 9 H • EXAMENES 6 H	23/09/20 (1H) 30/10/20 (1H) 07/10/20 (1H) 14/10/20 (1H) 21/10/20 (1H) 28/10/20 (1H) 04/11/20 (1H) 11/11/20 (1H) 18/11/20 (1H) 25/11/20 (1H)	04/12/20 (1H) 09/12/20 (1H) 18/12/20 (1H) 13/01/21 (1H) 20/01/21 (1H) 27/01/21 (1H) 03/02/21 (1H) 10/02/21 (1 H) 17/02/21 (1H)	03/03/21 (1H) 10/03/21 (1H) 24/03/21 (1H) 14/04/21 (1H) 21/04/21 (1H) 28/04/21 (1H) 05/05/21 (1H) 12/05/21 (1H) 19/05/21 (1H) 26/05/21(1H)
REPLANTEOS DE CONSTRUCCIÓN (20h) (Dos prácticas de 2 horas durante la evaluación en turno de mañana o tarde, o asistencia a las jornadas de prácticas de 4h cada evaluación) GRUPO MAÑANA 4 horas x 3 EVAL=12 h GRUPO TARDE 4 horas x 3 EVAL=12 h	28/10/20 (2H) 30/10/20 (2H) 18/11/20 (2H) 20/11/20 (2H) O jornada: 3/12/20 (4H)	16/12/20 (2H) 18/12/20 (2H) 3/2/21 (2H) 5/2/21 (2H) O jornada : 25/2/21 (4H)	24/3/21 (2H) 26/3/21 (2H) 12/5/21 (2H) 14/5/21 (2H) O jornada: 10/6/21 (4H)
MODULOS DE SEGUNDO CURSO	**TRIMESTRE 1**	**TRIMESTRE 2**	
DESARROLLO DE PROYECTOS DE EDIFICACIÓN RESIDENCIAL (32h)	21/09/20 (2H) 28/09/20 (2H) 05/10/20 (2H) 19/10/20 (2H) 26/10/20 (2H) 02/11/20 (2H) 09/11/20 (2H) 16/11/20 (2H)	07/12/20 (2H) 14/12/20 (2H) 21/12/20 (2H) 14/01/21 (2H) 18/01/21 (2H) 25/01/21 (2H) 01/02/21 (2H) 08/02/21 (2H)	
DESARROLLO DE PROYECTOS DE EDIFICACIÓN NO RESIDENCIAL (24h)	21/09/20 (2H) 05/10/20 (2H) 19/10/20 (2H) 02/11/20 (2H) 09/11/20 (2H) 23/11/20 (2H)	07/12/20 (2H) 21/12/20 (2H) 11/01/21 (1H) 25/01/21 (1H) 01/02/21 (2H) 15/02/21 (2H)	

Nota: en la "Guía didáctica" específica de cada módulo se concretan tanto el formato que tendrán, así como las horas de realización de las tutorías de presencialidad obligatoria.